

Piano Interrato
Scala 1:200

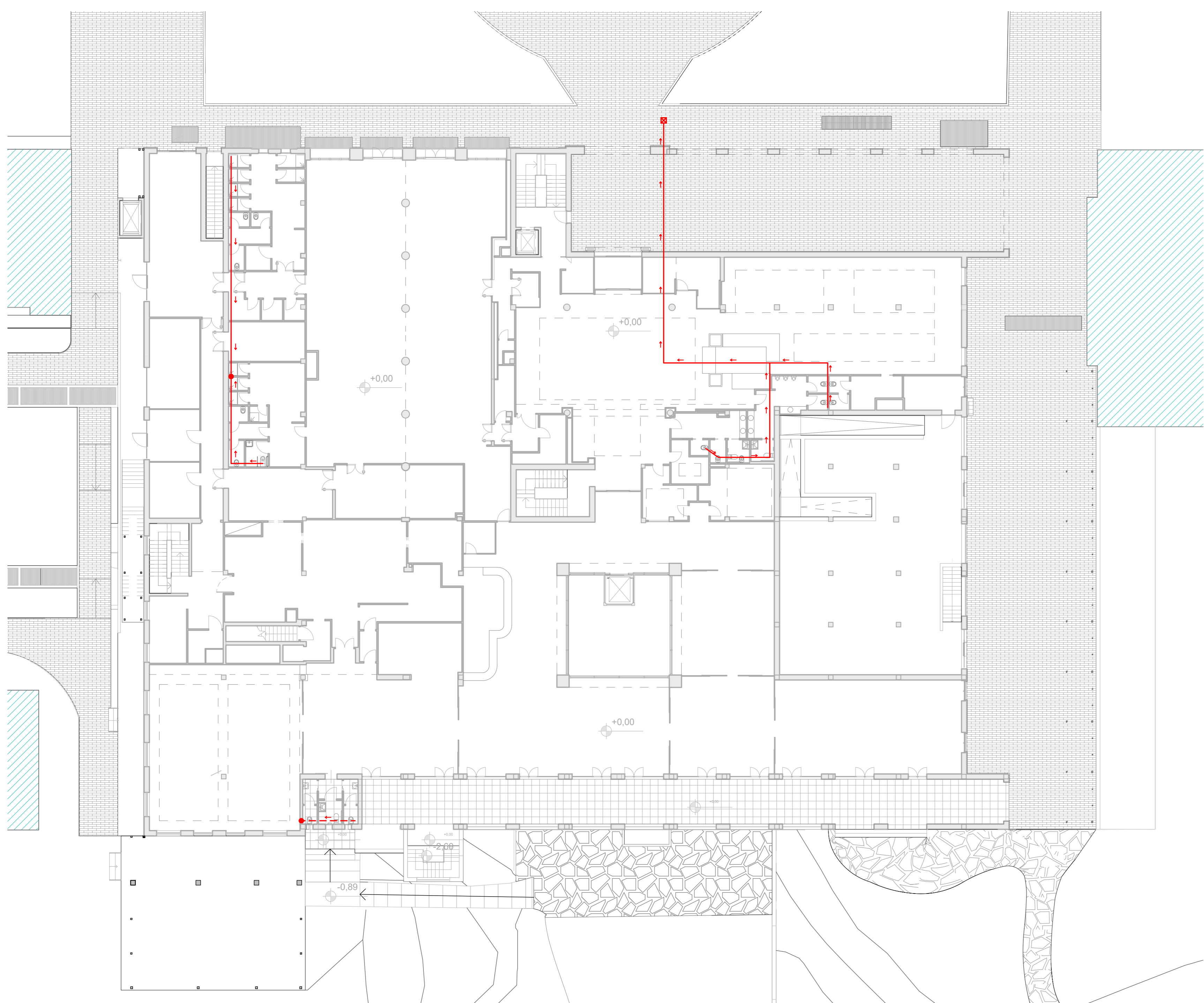

Piano Terra
Scala 1:200

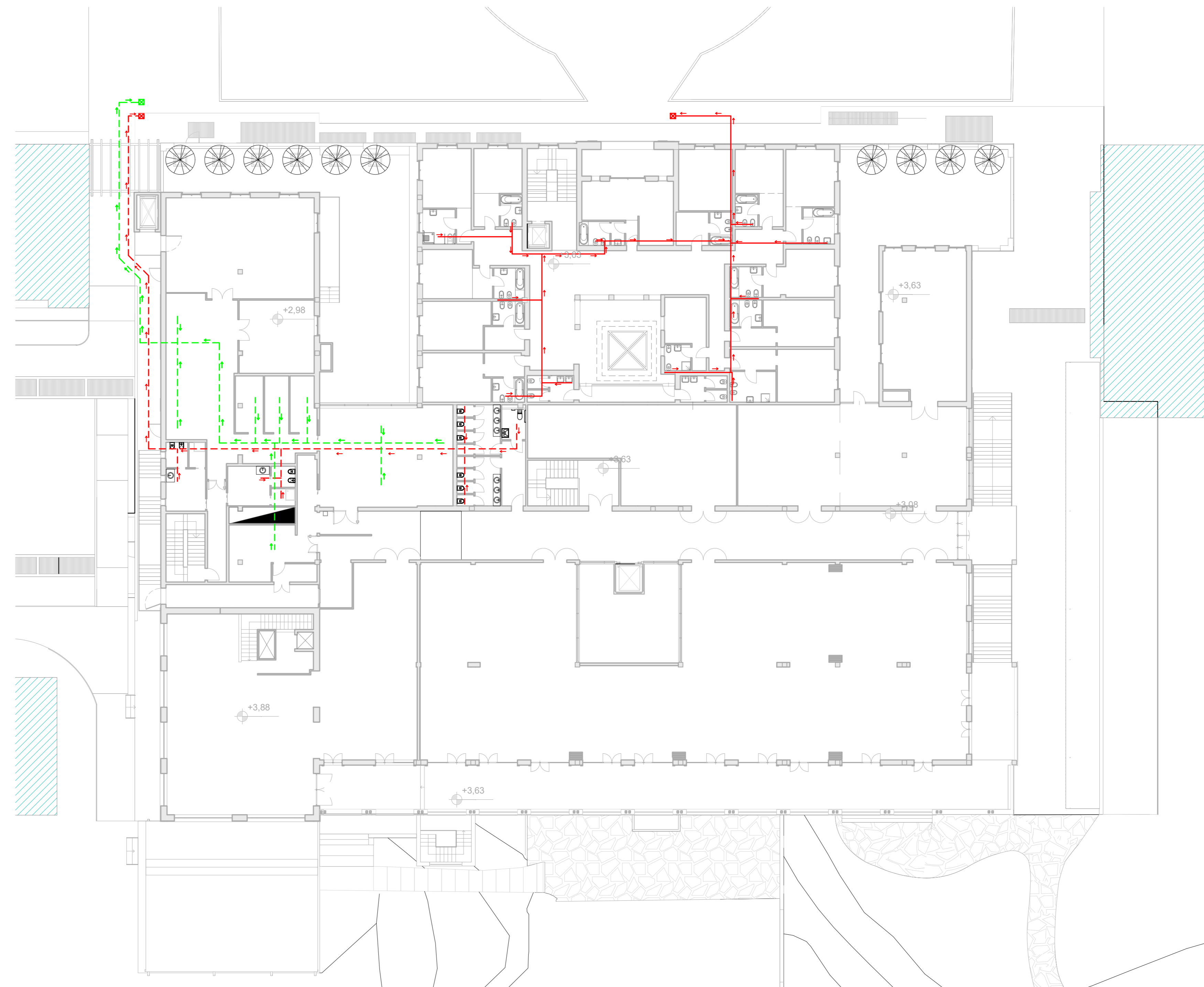

Piano Primo
Scala 1:200

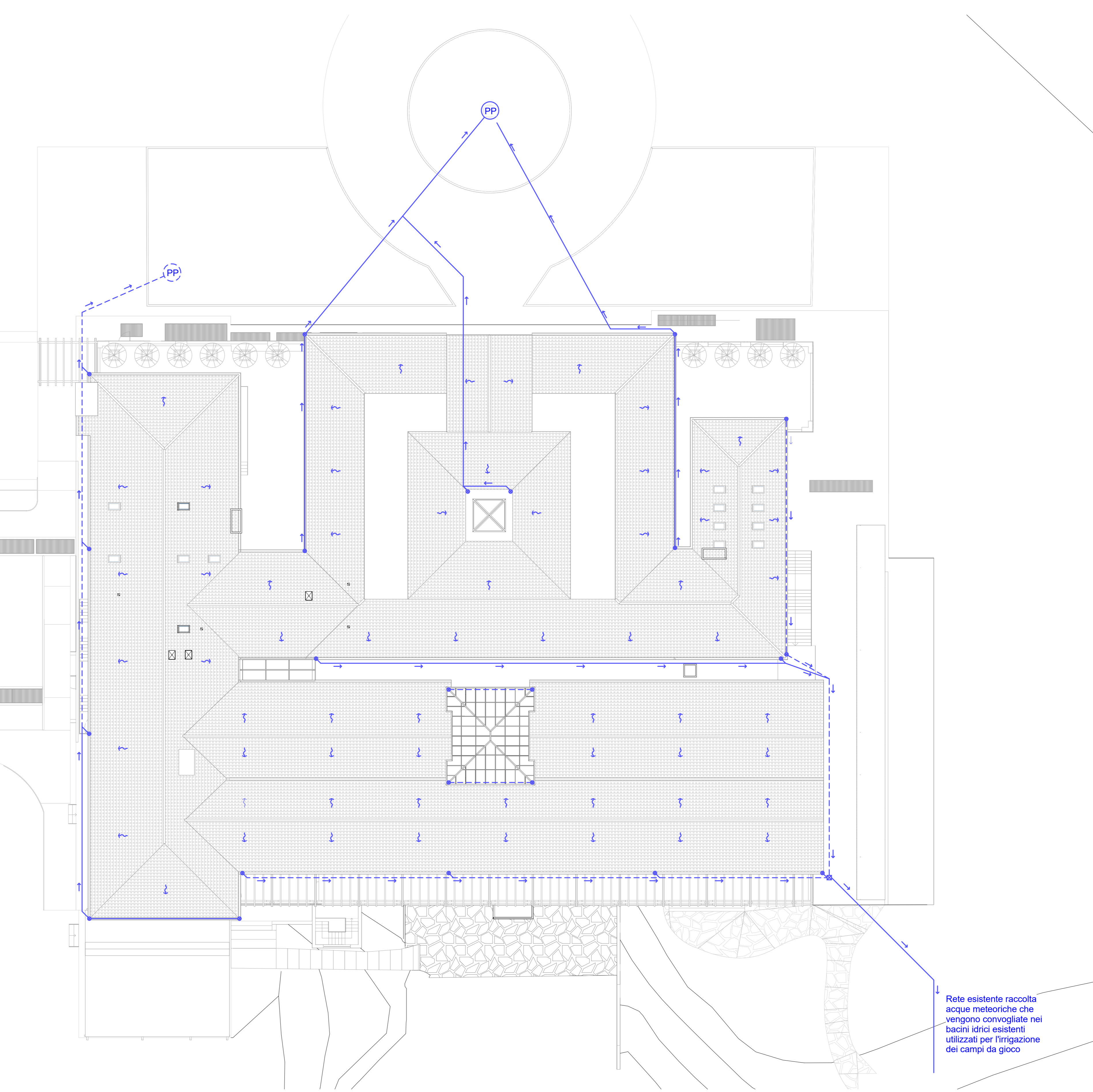

Copertura
Scala 1:200

LEGENDA

- Rete esistente
- - - Rete di progetto
- ☒ Pozzetto d'ispezione acque nere
- ☒ SS Stazione di sollevamento
- Colonna di scarico acque nere
- - - Rete di progetto cucina
- ☒ Desoleatore progetto
- ☒ Cadotola raccolta acque
- ⊕ Pluviali per la raccolta delle acque meteoriche
- Rete smaltimento acque meteoriche esistente
- - - Rete smaltimento acque meteoriche di progetto
- ☒ Pozzetto d'ispezione acque chiare
- ⊙ PP Pozzo perdente esistente
- ⊙ PP Pozzo perdente di progetto

VILLA OLONA S.p.a.
Sede legale: Via Ugo Mara, n. 8 - 21052 Busto Arsizio (VA)
P. IVA e C.F. 12977910152 - Tel. 0331 329260 - Fax: 0331 620887

COMUNE DI SOLBIATE OLONA
PERMESSO DI COSTRUIRE
IN VARIANTE ALLO STRUMENTO URBANISTICO VIGENTE
NUOVO CAMPO PRATICA - AMPLIAMENTO CLUB HOUSE E
STRUTTURE DEL GOLF CLUB LE ROBINIE

ELABORATO **PC 21.2**

TITOLO **Smaltimento acque meteoriche e impianto fognatura - Progetto** SCALA Come indicato

PROPRIETA' VILLA OLONA S.p.a.

PROGETTISTA ING. EMILIO CREMONA

IMPRESA

DATA 09/2016 FILE

REVISIONE 01 FILE

REVISIONE 02 FILE

add architecture design and development srl
Via della Zia 22 21052 - Busto Arsizio (VA)
Italia Tel. +39 0331 617000 Fax +39 0331 617009
Tel. +39 0331 4811600 Fax +39 0331 329260
info@add-arch.com www.add-arch.com